

ΕΠΙΣΤΗΜΟΝΙΚΟ ΠΡΟΓΡΑΜΜΑ



Καρδιά, Παχυσαρκία & Μεταβολισμός

Πρακτική εξάσκηση σε περιστατικά

Χορήγηση 14,5 ευρωπαϊκών μορίων (European CME credits/ECMECs)

11-12
Απριλίου
2025

 Α.Κ.Ι.Σ.Α.
Π.Γ.Ν. «Αττικόν»



ΚΑΡΔΙΟΛΟΓΙΑ ΤΟΥ ΑΥΡΙΟ

Οργανωτική Επιτροπή: Λαμπαδιάρη Βαΐα,
Οικονομίδης Ιγνάτιος, Παρίσης Ιωάννης

InterMed
Pharmaceutical Laboratories

Olivo med[®]

Για την υγεία της καρδιάς & του ανοσοποιητικού



- Χωρίς Νάτριο & Αλάτι
- Χαμηλή περιεκτικότητα σε σάκχαρα

Η συνιστώμενη δόση είναι 2 μαλακές κάψουλες την ημέρα

• Αρ. Γνωστ. ΕΟΦ: 99136/23-12-2016 (Το προϊόν δεν υπάκειται σε διαδικασία αδειοδότησης). Τα συμπληρώματα διατροφής δεν υποκαθιστούν τη συνήθη διαίτα. Να φυλάσσεται μακριά από παιδιά.

INTERMED S.A. Pharmaceutical Laboratories

Καλυφτάκη 27, 145 64 Κηφισιά, Τηλ.: 210 62.53.905, Fax: 210 62.53.906, www.intermed.com.gr





Καρδιά, Παχυσαρκία & Μεταβολισμός



Πρακτική εξάσκηση σε περιστατικά

Χαιρετισμός

Το Συνέδριο «Καρδιά, παχυσαρκία και μεταβολισμός - Η Καρδιολογία του αύριο», το οποίο διοργανώνει το Ελληνικό Κολλέγιο Καρδιολογίας, θα πραγματοποιηθεί 11- 12 Απριλίου 2025, στην Αθήνα, στο Αμφιθέατρο του ΑΚΙΣΑ του Π.Γ.Ν. «ΑΤΤΙΚόν».

Από την ίδρυσή του έως σήμερα, πιστό στους καταστατικούς του σκοπούς και απευθυνόμενο σε όλους τους Καρδιολόγους της χώρας, το Ελληνικό Κολλέγιο Καρδιολογίας διοργανώνει εκδηλώσεις υψηλού επιστημονικού ενδιαφέροντος, οι οποίες συνεισφέρουν με τον καλύτερο δυνατό τρόπο στην συνεχιζόμενη ιατρική εκπαίδευση και προετοιμάζουν/επιμορφώνουν την νέα γενιά καρδιολόγων. Στόχος του συνεδρίου είναι να φέρει κοντά έμπειρους και νέους καρδιολόγους και ιατρούς συναφών ειδικοτήτων, προκειμένου να ανταλλάξουν επιστημονικές απόψεις και να συζητήσουν τα σύγχρονα δεδομένα που άπτονται της Καρδιολογίας και του Καρδιομεταβολικού Συνδρόμου.

Το Συνέδριο έχει λάβει 14.5 ευρωπαϊκά μόρια (European CME credits/ ECMECs). Σας περιμένουμε για ένα εκπαιδευτικό διήμερο.

Για την Οργανωτική Επιτροπή
Με εκτίμηση,

Βάια Λαμπαδιάρη

Καθηγήτρια Παθολογίας -
Ενδοκρινολογίας Ε.Κ.Π.Α.,
Β' Προπαιδευτική Παθολογική
Κλινική, Μονάδα Έρευνας
και Διαβητολογικό Κέντρο
Πανεπιστημίου Αθηνών,
Π.Γ.Ν. «Αττικόν»

Ιγνάτιος Οικονομίδης

Καθηγητής Καρδιολογίας
Ε.Κ.Π.Α., Υπεύθυνος
Εργαστηρίου
Υπερηχοκαρδιογραφίας,
Β' Πανεπιστημιακή
Καρδιολογική Κλινική,
Π.Γ.Ν. «Αττικόν»,
Πρόεδρος Ε.Κ.Κ.

Ιωάννης Παρίσης

Καθηγητής Επείγουσας
Ιατρικής Ε.Κ.Π.Α., Διευθυντής
Πανεπιστημιακής Κλινικής
Επειγόντων Περιστατικών,
Π.Γ.Ν. «Αττικόν»



Καρδιά, Παχυσαρκία & Μεταβολισμός

Πρακτική εξάσκηση σε περιστατικά

Επιστημονικό Πρόγραμμα

ΠΑΡΑΣΚΕΥΗ **11** ΑΠΡΙΛΙΟΥ 2025

14:30-15:00 ΠΡΟΣΕΛΕΥΣΗ

15:00-16:30 Διαχείριση κλινικών περιπτώσεων οξείας και χρόνιας καρδιακής ανεπάρκειας: από τις κατευθυντήριες οδηγίες στην καθημερινή κλινική πράξη (PART I)

Συντονιστές: **Α. Φρογουδάκη, Δ. Φαρμάκης**

Διαβητικός ασθενής με οξύ στεφανιαίο σύνδρομο και καρδιογενή καταπληξία, **Γ. Καραμάσης**

Η γνώμη του ειδικού: **Ι. Κανακάκης**

Διαβητικός ασθενής με υπερτασικό οξύ πνευμονικό οίδημα και νεφρική δυσλειτουργία, **Λ. Μάρκος**

Η γνώμη του ειδικού: **Κ. Φουντουλάκη**

Διαβητικός ασθενής με καρδιακή ανεπάρκεια με μειωμένο κλάσμα εξωθήσεως και αντίσταση στη φούροσεμίδα, **Χ. Καπέλιος**

Η γνώμη του ειδικού: **Α. Ξανθόπουλος**

Ασθενής με προχωρημένη καρδιακή ανεπάρκεια και δυσλειτουργία της δεξιάς κοιλίας, **Μ. Μπόνιος**

Η γνώμη του ειδικού: **Α. Νταλιάνης**

Ασθενής με παχυσαρκία, κολπική μαρμαρυγή και καρδιακή ανεπάρκεια με διατηρημένο κλάσμα εξωθήσεως, **Ν. Καραμπέτσου**

Η γνώμη του ειδικού: **Β. Μπιστόλα**

16:30-17:00 ΔΙΑΛΕΙΜΜΑ



ΠΑΡΑΣΚΕΥΗ **11** ΑΠΡΙΛΙΟΥ 2025

17:00-18:30

Διαχείριση κλινικών περιπτώσεων οξείας και χρόνιας καρδιακής ανεπάρκειας: από τις κατευθυντήριες οδηγίες στην καθημερινή κλινική πράξη (PART II)

Συντονιστές Χ. Χρυσοχόου, Κ. Παπαδόπουλος

Ασθενής με καρδιακή ανεπάρκεια με διατηρημένο κλάσμα εξωθήσεως και εκτακτοσυστολική κοιλιακή αρρυθμία, **Σ. Ξυδώνας**

Η γνώμη του ειδικού: Ε. Συμεωνίδου

Ασθενής με καρδιακή δυσλειτουργία και ιστορικό μυοκαρδίτιδας, **Σ. Λιώρη**

Η γνώμη του ειδικού: Α.-Ρ. Βρεττού

Νεαρός ασθενής με κληρονομική μυοκαρδιοπάθεια διαστατικού τύπου, **Σ. Βάκρου**

Η γνώμη του ειδικού: Δ. Σανούδου

Διαβητικός ασθενής με καρδιακή δυσλειτουργία μετά από λήψη αντινεοπλασματικών φαρμάκων, **Π. Νικολόπουλος**

Η γνώμη του ειδικού: Κ. Κεραμιδά

18:30-18:45

ΔΙΑΛΕΙΜΜΑ

18:45-19:15

ΔΟΥΡΥΦΟΡΙΚΗ ΔΙΑΛΕΞΗ

ΣΕΛ. 11

19:15-20:00

ΔΙΑΚΕΚΡΙΜΕΝΗ ΔΙΑΛΕΞΗ

Συντονιστής: Ι. Παρίσης

Διαβήτης και καρδιακή ανεπάρκεια - Μια αρνητική αμφίδρομη σχέση: Νέες θεραπευτικές προοπτικές, **Γ. Φιλιππάτος**



Καρδιά, Παχυσαρκία & Μεταβολισμός

Πρακτική εξάσκηση σε περιστατικά

ΣΑΒΒΑΤΟ 12 ΑΠΡΙΛΙΟΥ 2025

09:30-11:00

Παχυσαρκία και Καρδιομεταβολικό Σύνδρομο

Συντονιστές: **Β. Λαμπαδιάρη, Ι. Οικονομίδης**

Ασθενής 35 ετών με παχυσαρκία και σύνδρομο πολυκυστικών ωοθηκών: Θεραπευτική προσέγγιση με GLP-1 αγωνιστές, **Σ. Πιλίλης**

Η γνώμη του ειδικού: **Π. Χαλβατσιώτης**

Ασθενής 50 ετών με BMI 35 kgr/m² και

λιπώδη διήθηση ήπατος, **Ι. Θυμής**

Η γνώμη του ειδικού: **Σ. Λιάτης**

Ασθενής 35 ετών με BMI 43 kgr/m² υπό αγωγή με GLP1 ενός έτους, **Α. Τσέγκα**

Η γνώμη του ειδικού: **Ε. Μενενάκος**

ΔΙΑΚΕΚΡΙΜΕΝΗ ΔΙΑΛΕΞΗ

Σωματική δραστηριότητα και παχυσαρκία, **Π. Χαλβατσιώτης**

11:00-11:30

ΔΙΑΚΕΚΡΙΜΕΝΗ ΔΙΑΛΕΞΗ

Συντονιστές: **Ν. Τεντολούρης**

Νεότερες θεραπείες στο σακχαρώδη διαβήτη.

Τι υποστηρίζουν οι κατευθυντήριες οδηγίες, **Γ. Σιάσος**

11:30-12:00

ΔΙΑΛΕΙΜΜΑ

12:00-12:30

ΔΟΥΡΥΦΟΡΙΚΗ ΔΙΑΛΕΞΗ

ΣΕΛ. 11



ΣΑΒΒΑΤΟ **12** ΑΠΡΙΛΙΟΥ 2025

12:30-14:30

Διαχείριση κλινικών περιπτώσεων ασθενών με Καρδιομεταβολικό Σύνδρομο και Στεφανιαία Νόσο

Συντονιστές: Δ. Αλεξόπουλος, Ι. Λεκάκης, Ι. Οικονομίδης

Ασθενής 50 ετών υπό στατίνη και ιστορικό αγγειοπλαστικής στη δεξιά στεφανιαία αρτηρία με υψηλά επίπεδα

Lp(a)240 mg/dl, **Δ. Κουράσης**

Η γνώμη του ειδικού: Ε. Λυμπερόπουλος

Ασθενής 68 ετών με Σακχαρώδη Διαβήτη τύπου Ι, στηθάγχη και στένωση 90% στον πρόσθιο κατιόντα, **Κ. Κατωγιάννης**

Η γνώμη του ειδικού: Ε. Κόρακας

Ασθενής με νέα διάγνωση Σακχαρώδη Διαβήτη τύπου ΙΙ: Περιστατικό Ι: HbA1c 8.9% και οξύ έμφραγμα του μυοκαρδίου.

Περιστατικό ΙΙ: Άνδρας 71 ετών με ιστορικό παροδικού αγγειακού εγκεφαλικού και πρόσφατο έμφραγμα του μυοκαρδίου

Κ. Σταμούλης

Η γνώμη του ειδικού: Κ. Μαρκάκης

Ασθενής με Σακχαρώδη Διαβήτη τύπου ΙΙ HbA1c 7.5%, NSTEMI και GFR 40 mL/min/1.73 m², **Ε. Οικονόμου**

Η γνώμη του ειδικού: Π. Νικολόπουλος

Ασθενής με Σακχαρώδη Διαβήτη τύπου ΙΙ και αμυλοείδωση, **Γ. Μακαβός**

Η γνώμη του ειδικού: Χ. Βλαχόπουλος

Ασθενής με Σακχαρώδη Διαβήτη, στεφανιαία νόσο και κολπική μαρμαρυγή, **Ν. Καραμιχαλάκης**

Η γνώμη του ειδικού: Η. Τσούγκος

14:30-15:00 **ΔΙΑΛΕΙΜΜΑ**



Καρδιά, Παχυσαρκία & Μεταβολισμός

Πρακτική εξάσκηση σε περιστατικά

ΣΑΒΒΑΤΟ **12** ΑΠΡΙΛΙΟΥ 2025

15:00-17:00

Μεταβολισμός, Παχυσαρκία και Συννοσηρότητες

Συντονιστές: **Β. Λαμπαδιάρη, Κ. Μακρυλάκης, Δ. Τούσουλης**

Ασθενής με ψωρίαση BMI=30kg/m² και μεταβολικό σύνδρομο: Διαστρωμάτωση Καρδιαγγειακού κινδύνου - Θεραπευτικές επιλογές, **Γ. Παυλίδης**

Η γνώμη του ειδικού: **Ε. Παπαδαυίδ**

Ασθενής 62 ετών με υπερτριγλυκερδαιμία και πολλαπλά επεισόδια παγκρεατίτιδας, **Λ. Λεκκάκου**

Η γνώμη του ειδικού: **Α. Μάρη**

Άνδρας 45 ετών με παχυσαρκία και υπογοναδισμό, **Ν. Γεωργόπουλος**

Η γνώμη του ειδικού: **Μ. Τζανέλα**

Ασθενής με Σακχαρώδη Διαβήτη τύπου II:

Περιστατικό I: Αρτηριακή πίεση 170/80 mmHg

Περιστατικό II: Άνδρας 53 ετών (με ΣΔ πάνω από 10 ετη) και Υπέρταση σταδίου 3

Δ. Μπίρμπα

Η γνώμη του ειδικού: **Χ. Γράσσο**

Σακχαρώδης Διαβήτης μετά από ανοσοθεραπεία με immune checkpoint inhibitors, **Α. Κουντούρη**

Η γνώμη του ειδικού: **Α. Ψυρρή**

Ασθενής με Σακχαρώδη Διαβήτη τύπου II και απόφραξη 70% στην αριστερή εσωτερική καρωτίδα, **Γ. Γεωργιόπουλος**

Η γνώμη του ειδικού: **Ι. Κακίσης**

Ασθενής με Σακχαρώδη Διαβήτη τύπου II και απόφραξη οφθαλμικής αρτηρίας, **Σ. Λάμπας**

Η γνώμη του ειδικού: **Ε. Χατζηράλλη**



ΣΑΒΒΑΤΟ **12** ΑΠΡΙΛΙΟΥ 2025

Ασθενής καπνιστής με Σακχαρώδη Διαβήτη και

BMI 33mg/kg, **Γ. Κωστέλλη**

Η γνώμη του ειδικού: **Κ. Κουρέα**

Ασθενής με παχυσαρκία και Σακχαρώδη Διαβήτη τύπου Ι:

Ο ρόλος των GLP-1 αγωνιστών, **Λ. Πλιούτα**

Η γνώμη του ειδικού: **Α. Ράπτης**

ΔΙΑΛΕΞΗ

Νεότερα Καπνικά Προϊόντα. Υπάρχουν νεότερα;

Τι υποστηρίζουν οι κατευθυντήριες οδηγίες; **Ι. Οικονομίδης**

17:00-17:30 ΔΙΑΛΕΞΗ ΛΗΞΗΣ

Συντονιστής: **Ν. Παπάνας**

Μονάδες ΑΕΕ - Νέα δεδομένα στην έγκαιρη θεραπευτική αντιμετώπιση, **Γ. Τσιβγούλης**

17:30-18:00 Συμπεράσματα

ΔΕΙΤΕ ΤΑ ΑΠΟΤΕΛΕΣΜΑΤΑ ΤΗΣ ΕΡΕΥΝΑΣ ΜΑΣ



PMI SCIENCE

PHILIP MORRIS INTERNATIONAL

**Δημιουργούμε
ένα μέλλον απαλλαγμένο
από το τσιγάρο**

Αναπτύσσουμε εναλλακτικά προϊόντα χωρίς καύση και αξιολογούμε τις επιπτώσεις τους στην ατομική και τη δημόσια υγεία χρησιμοποιώντας αυστηρές επιστημονικές μεθόδους

Γνωρίστε το PMI Science
pmiscience.com

PMI Science

@pmiscience



*Το παρόν απευθύνεται μόνο σε επιστήμονες
και επαγγελματίες στον τομέα της υγείας.*



Καρδιά, Παχυσαρκία & Μεταβολισμός



Πρακτική εξάσκηση σε περιστατικά

Δορυφορικές Διαλέξεις

ΠΑΡΑΣΚΕΥΗ 11 ΑΠΡΙΛΙΟΥ 2025

ΔΟΥΡΥΦΟΡΙΚΗ ΔΙΑΛΕΞΗ



18:45-19:15

Προεδρείο:

Β. Λαμπαδιάρη, Ι. Παρίσης

Οι SGLT2is πρωταγωνιστές στην Καρδιο-νεφρο-μεταβολική εποχή. Συζήτηση ειδικών μέσα από την κλινική εμπειρία.

Ι. Οικονομίδης

ΣΑΒΒΑΤΟ 12 ΑΠΡΙΛΙΟΥ 2025

ΔΟΥΡΥΦΟΡΙΚΗ ΔΙΑΛΕΞΗ

Roche

12:00-12:30

Προεδρείο:

Β. Λαμπαδιάρη

Effects of glucagon-like peptide-1 receptor agonists, sodium-glucose cotransporter-2 inhibitors and their combination on neurohumoral and mitochondrial activation in patients with diabetes mellitus.

Ι. Οικονομίδης

DIABETES
CARE
MANAGEMENT
SYSTEMS

Προηγμένες λύσεις στη διαχείριση του διαβήτη

Ο Όμιλος **Menarini** είναι μια πολυεθνική φαρμακευτική εταιρεία που εδρεύει στη Φλωρεντία της Τοσκάνης και έχει τέσσερα τμήματα: **Menarini Ricerche**, **Menarini Biotech**, **Menarini Silicon Biosystems** και **Menarini Diagnostics**.

Στη **Menarini Diagnostics** εργαζόμαστε κάθε μέρα με ακεραιότητα, υπευθυνότητα και επιμονή και είμαστε δίπλα σε ασθενείς, φροντιστές και επαγγελματίες υγείας, ώστε να προσφέρουμε καινοτόμες λύσεις, βελτιώνοντας την ποιότητα ζωής εκατομμυρίων ανθρώπων.



menarinidiabetes.gr
glucomenday.gr

 **MENARINI**
diagnostics



Καρδιά, Παχυσαρκία & Μεταβολισμός



Πρακτική εξάσκηση σε περιστατικά

Κατάλογος Συντονιστών - Ομιλητών - Σχολιαστών

A

Αλεξόπουλος Δημήτριος

Ομότιμος Καθηγητής Καρδιολογίας
Ε.Κ.Π.Α.

B

Βάκρου Στυλιανή

Καρδιολόγος, Επιστημονική
Συνεργάτης Β' Πανεπιστημιακής
Καρδιολογικής Κλινικής,
Π.Γ.Ν. "Αττικόν"

Βλαχόπουλος Χαράλαμπος

Καθηγητής Καρδιολογίας Ε.Κ.Π.Α.,
Α' Πανεπιστημιακή Καρδιολογική
Κλινική, Γ.Ν.Α. "Ιπποκράτειο"

Βρεττού Αγαθή-Ρόζα

Επιμελήτρια Α', Β' Πανεπιστημιακή
Καρδιολογική Κλινική, Π.Γ.Ν. "Αττικόν"

Γ

Γεωργιόπουλος Γεώργιος

Ακαδημαϊκός Υπότροφος,
Θεραπευτική Κλινική,
Γ.Ν.Α. "Αλεξάνδρα"

Γεωργόπουλος Νεοκλής

Καθηγητής, Παθολογική Κλινική,
Πανεπιστήμιο Πατρών

Γράσσης Χαράλαμπος

Διευθυντής Ε.Σ.Υ., Καρδιολογικό
Τμήμα, "ΚΑΤ" Γ.Ν.Α.

Θ

Θυμής Ιωάννης

Επιστημονικός Συνεργάτης,
Β' Πανεπιστημιακή Καρδιολογική
Κλινική, Π.Γ.Ν. "Αττικόν"

Κ

Κακίσης Ιωάννης

Καθηγητής Αγγειοχειρουργικής
Ε.Κ.Π.Α., Α' Αγγειοχειρουργική Κλινική,
Π.Γ.Ν. "Αττικόν"

Κανακάκης Ιωάννης

Διευθυντής Αιμοδυναμικού Τμήματος,
Γ.Ν.Α. "Αλεξάνδρα"

Καπέλιος Χρήστος

Καρδιολόγος, Επιμελητής Β',
Μονάδα Καρδιακής Ανεπάρκειας και
Μονάδα Μεταμοσχεύσεων Καρδιάς,
"Ωνάσειο" Καρδιοχειρουργικό Κέντρο

Καραμάσης Γρηγόριος

Επεμβατικός Καρδιολόγος,
Επιμελητής Ε.Σ.Υ., Β' Πανεπιστημιακή
Καρδιολογική Κλινική, Π.Γ.Ν. "Αττικόν"

Καραμιχαλάκης Νικόλαος

Καρδιολόγος, Επιμελητής,
ΣΤ' Καρδιολογική Κλινική,
Νοσοκομείο "Υγεία"

Καραμπέτσου Νικολέτα

Ειδικευόμενη Ιατρός Καρδιολογίας,
Β' Πανεπιστημιακή Καρδιολογική
Κλινική, Π.Γ.Ν. "Αττικόν"

Κατωγιάννης Κωνσταντίνος

Καρδιολόγος, Επιμελητής Β' Ε.Σ.Υ.,
Εργαστήριο Ηχωκαρδιογραφίας
και Εργαστήριο Προληπτικής
Καρδιολογίας, Β' Πανεπιστημιακή
Καρδιολογική Κλινική, Π.Γ.Ν. "Αττικόν"



Καρδιά, Παχυσαρκία & Μεταβολισμός

Πρακτική εξάσκηση σε περιστατικά

Κεραμιδά Καλλιόπη

Επιμελήτρια Β', Καρδιολογικό Τμήμα,
Γενικό Αντικαρκινικό Ογκολογικό
Νοσοκομείο Αθηνών «Ο Άγιος
Σάββας», Επιστημονική Συνεργάτης,
Β' Πανεπιστημιακή Καρδιολογική
Κλινική, Π.Γ.Ν. "Αττικόν"

Κόρακας Εμμανουήλ

Επιμελητής Β' Παθολογίας,
Β' Προπαιδευτική Παθολογική Κλινική,
Π.Γ.Ν. "Αττικόν"

Κουντούρη Αικατερίνη

Ειδικευόμενη Ενδοκρινολογίας,
Β' Προπαιδευτική Παθολογική Κλινική,
Π.Γ.Ν "Αττικόν",
Υποψήφια Διδάκτωρ Ε.Κ.Π.Α.

Κουράσης Δημήτριος

Ειδικευόμενος Καρδιολογίας,
Β' Καρδιολογική Κλινική, Ν.Ν.Α.

Κουρέα Καλλιρρόη

Καρδιολόγος, Διδάκτωρ
Πανεπιστημίου Αθηνών,
Ιατρείο Διακοπής Καπνίσματος,
Β' Πανεπιστημιακή Καρδιολογική
Κλινική, Π.Γ.Ν. "Αττικόν"

Κωστέλλη Γαβριέλλα

Νοσηλεύτρια MSc, PhD, Επιστημονική
Συνεργάτης, Εργαστήριο Προληπτικής
Καρδιολογίας, Ιατρείο Διακοπής
Καπνίσματος, Β' Πανεπιστημιακή
Καρδιολογική Κλινική, Π.Γ.Ν "Αττικόν"

Λ

Λαμπαδιάρη Βαία

Καθηγήτρια Παθολογίας -
Ενδοκρινολογίας Ε.Κ.Π.Α., Β'
Προπαιδευτική Παθολογική Κλινική,
Μονάδα Έρευνας και Διαβητολογικό
Κέντρο Πανεπιστημίου Αθηνών,
Π.Γ.Ν. "Αττικόν"

Λάμπας Σταμάτιος

Ιατρός, Υποψήφιος Διδάκτωρ

Λεκάκης Ιωάννης

Ομότιμος Καθηγητής Καρδιολογίας
Ε.Κ.Π.Α., Διευθυντής Καρδιολογικού
Τομέα, "Κεντρική Κλινική Αθηνών",
Γενικός Διευθυντής Ελληνικού
Κολλεγίου Καρδιολογίας

Λεκκάκου Λεώνη

Επιμελήτρια Α' Παθολόγος,
Β' Προπαιδευτική Παθολογική Κλινική,
Π.Γ.Ν "Αττικόν"

Λιάτης Θ. Σταύρος

Παθολόγος - Διαβητολόγος,
Διευθυντής Ε.Σ.Υ., Α' Προπαιδευτική
Παθολογική Κλινική Ε.Κ.Π.Α.,
Διαβητολογικό Κέντρο Γ.Ν.Α. "Λαϊκό"

Λιώρη Σωτηρία

Καρδιολόγος, Επιστημονικός
Συνεργάτης, Β' Πανεπιστημιακή
Καρδιολογική Κλινική, Π.Γ.Ν. "Αττικόν"

Λυμπερόπουλος Ευάγγελος

Καθηγητής Παθολογίας -
Μεταβολικών Νοσημάτων Ιατρικής
Σχολής Ε.Κ.Π.Α., Α' Προπαιδευτική
Παθολογική Κλινική, Γ.Ν.Α. "Λαϊκό"

Μ

Μακαβός Γεώργιος

Καρδιολόγος, Επιμελητής Β',
Γ' Πανεπιστημιακή Καρδιολογική
Κλινική, Γ.Ν.Ν.Θ.Α. "Η Σωτηρία"

Μακρυλάκης Κωνσταντίνος

Καθηγητής Παθολογίας -
Μεταβολικών Νοσημάτων Ε.Κ.Π.Α.,
Α' Προπαιδευτική Παθολογική Κλινική
και Διαβητολογικό Κέντρο,
Γ.Ν.Α. "Λαϊκό"



Μάρη Άννα

Ειδικός Παθολόγος, Εξειδικευόμενη
στο Σακχαρώδη Διαβήτη,
Π.Γ.Ν. "Αττικόν"

Μαρκάκης Κωνσταντίνος

MD, PhD, Παθολόγος με εξειδίκευση
στο Σακχαρώδη Διαβήτη, Επιμελητής Α,
Β' Προπαιδευτική Παθολογική Κλινική,
Μονάδα Έρευνας και Διαβητολογικό
Κέντρο, Π.Γ.Ν. "Αττικόν"

Μάρκος Λάμπρος

Καρδιολόγος, Επιμελητής Β',
Πανεπιστημιακή Κλινική Επειγόντων
Περιστατικών, Π.Γ.Ν. "Αττικόν"

Μενενάκος Ευάγγελος

Καθηγητής Χειρουργικής, Διευθυντής
Ε' Χειρουργικής Κλινικής, Ευγενίδειο
Θεραπευτήριο "Η Αγία Τριάς"

Μπίρμπα Διονυσία

Επικουρική Επιμελήτρια Καρδιολογίας,
Αντιυπερτασικό Ιατρείο,
Β' Πανεπιστημιακή Καρδιολογική
Κλινική, Π.Γ.Ν. "Αττικόν"

Μπιστόλα Βασιλική

Καρδιολόγος, Επιμελήτρια Α',
Β' Πανεπιστημιακή Καρδιολογική
Κλινική, Π.Γ.Ν. "Αττικόν"

Μπόνιος Μιχάλης

Καρδιολόγος, Επιμελητής Α', Μονάδα
Μεταμόσχευσης και Μονάδα
Καρδιακής Ανεπάρκειας, "Ωνάσειο"
Καρδιοχειρουργικό Κέντρο

N

Νικολόπουλος Πέτρος

Καρδιολόγος, Επιστημονικός
Συνεργάτης, Β' Πανεπιστημιακή
Καρδιολογική Κλινική, Π.Γ.Ν. "Αττικόν"

Νικολόπουλος Πέτρος

Νεφρολόγος, Διευθυντής Ε.Σ.Υ.,
Νεφρολογικό Τμήμα, Β' ΠΠΚ,
Π.Γ.Ν. "Αττικόν"

Νταλιάνης Σ. Αργύριος

Καρδιολόγος, Υπεύθυνος
Ιατρείου Στεφανιαίας Νόσου &
Μυοκαρδιοπαθειών, Αιμοδυναμική
Μονάδα, Γ.Ν.Α. "Αλεξάνδρα"

Ξ

Ξανθόπουλος Ανδρέας

Επίκουρος Καθηγητής Καρδιολογίας,
Πανεπιστήμιο Θεσσαλίας,
Καρδιολογική Κλινική, Π.Γ.Ν. Λάρισας

Ξυδώντας Σωτήριος

MD, Ph.D., FESC, FHFA, Διευθυντής
Ε.Σ.Υ., Καρδιολογική Κλινική,
Γ.Ν.Α. "Ο Ευαγγελισμός"

Ο

Οικονομίδης Ιγνάτιος

Καθηγητής Καρδιολογίας Ε.Κ.Π.Α.,
Υπεύθυνος Εργαστηρίου
Προληπτικής Καρδιολογίας &
Υπερηχοκαρδιογραφίας, Διακλινικό
Ιατρείο Καρδιομεταβολικών
Νοσημάτων, Β' Πανεπιστημιακή
Καρδιολογική Κλινική, Π.Γ.Ν. Αττικόν",
Πρόεδρος Ελληνικού Κολλεγίου
Καρδιολογίας

Οικονόμου Ευάγγελος

Επίκουρος Καθηγητής Καρδιολογίας,
Γ' Πανεπιστημιακή Καρδιολογική
Κλινική Ε.Κ.Π.Α., Γ.Ν.Ν.Θ.Α. "Η Σωτηρία"

Π

Παπαδαυίδ Ευαγγελία

Δερματολόγος - Αφροδισιολόγος,
Καθηγήτρια Δερματολογίας Ιατρικής
Σχολής Ε.Κ.Π.Α., Β' Πανεπιστημιακή
Κλινική Δερματικών και Αφροδισίων
Νόσων, Π.Γ.Ν. "Αττικόν", Διευθύντρια
Εθνικού Κέντρου Εμπειρογνωμοσύνης
Σπάνια Νοσήματα - Δερματικά
Λεμφώματα



Καρδιά, Παχυσαρκία & Μεταβολισμός

Πρακτική εξάσκηση σε περιστατικά

Παπαδόπουλος Χ. Κωνσταντίνος

Διευθυντής Καρδιολογίας, Γ.Ν.Α.
"Κοργιάλενιο - Μπενάκειο, Ε.Ε.Σ."

Παπάνας Νικόλαος

Καθηγητής Παθολογίας -
Σακχαρώδους Διαβήτη, Υπεύθυνος
Διαβητολογικού Κέντρου - Ιατρείου
Διαβητικού Ποδιού, Β' Παθολογική
Κλινική, Δ.Π.Θ.,

Τέως Πρόεδρος Ευρωπαϊκής
Ομάδας Μελέτης Διαβητικού Ποδιού,
Αντιπρόεδρος Ελληνικής
Διαβητολογικής Εταιρείας

Παρίσης Ιωάννης

Καθηγητής Καρδιολογίας Ε.Κ.Π.Α.,
Διευθυντής Πανεπιστημιακής Κλινικής
Επειγόντων Περιστατικών,
Π.Γ.Ν. "Αττικόν"

Παυλίδης Γεώργιος

Επίκουρος Καθηγητής Παθολογίας,
Δ' Παθολογική Κλινική Ιατρικής
Σχολής Ε.Κ.Π.Α., Π.Γ.Ν. "Αττικόν"

Πιλιλής Σωτήριος

Παθολόγος - Διαβητολόγος,
Β' Προπαιδευτική Παθολογική Κλινική,
Μονάδα Έρευνας και Διαβητολογικό
Κέντρο Ε.Κ.Π.Α., Π.Γ.Ν. "Αττικόν"

Πλιούτα Λουκία

Πανεπιστημιακή Υπότροφος,
Β' Προπαιδευτική Παθολογική Κλινική,
Π.Γ.Ν. "Αττικόν"

P

Ράπτης Αθανάσιος

Καθηγητής Παθολογίας - Σακχαρώδους
Διαβήτη, Β' Προπαιδευτική
Παθολογική Κλινική, Μονάδα
Έρευνας και Διαβητικό Κέντρο
Ε.Κ.Π.Α., Π.Γ.Ν. "Αττικόν"

Σ

Σανούδου Δέσποινα

Καθηγήτρια Φαρμακογονιδιωματικής
και Βιολογίας Καρδιάς Αγγείων,
Υπεύθυνη Μονάδας Κλινικής
Γονιδιωματικής και
Φαρμακογονιδιωματικής,
Δ' Παθολογική Κλινική Ιατρικής
Σχολής, Ε.Κ.Π.Α.

Σιάσος Γεράσιμος

Πρύτανης Εθνικού και
Καποδιστριακού Πανεπιστημίου
Αθηνών, Καθηγητής Καρδιολογίας,
Γ' Καρδιολογική Κλινική Ιατρικής
Σχολής Ε.Κ.Π.Α.,
Γ.Ν.Ν.Θ.Α. "Η Σωτηρία"

Σταμούλης Κωνσταντίνος

Ειδικευόμενος Καρδιολογίας,
Β' Πανεπιστημιακή Καρδιολογική
Κλινική, Π.Γ.Ν "Αττικόν"

Συμεωνίδου Ευτυχία

Καρδιολόγος - Ηλεκτροφυσιολόγος,
Διευθύντρια Ε.Σ.Υ., Β' Πανεπιστημιακή
Καρδιολογική Κλινική, Π.Γ.Ν. "Αττικόν"

T

Τεντολούρης Νικόλαος

Καθηγητής Παθολογίας, Υπεύθυνος
Διαβητολογικής Μονάδας και
Ερευνητικού Διαβητολογικού
Εργαστηρίου, Α' Προπαιδευτική
Παθολογική Κλινική Πανεπιστημίου
Αθηνών, Γ.Ν.Α. "Λαϊκό"

Τζανέλα Μαριλένα

Ενδοκρινολόγος, Διευθύντρια Ε.Σ.Υ.,
Ενδοκρινολογικό Τμήμα "Δ. Ίκκος",
Γ.Ν.Α. "Ο Ευαγγελισμός"



Τούσουλης Δημήτριος

Ομότιμος Καθηγητής Καρδιολογίας
Ε.Κ.Π.Α.

Τσέγκα Αικατερίνη

MD, PhD, Παθολόγος με εξειδίκευση
στο Σακχαρώδη Διαβήτη,
Επιμελήτρια Β', Β' Προπαιδευτική
Παθολογική Κλινική Ε.Κ.Π.Α.,
Π.Γ.Ν. "Αττικόν"

Τσιβγούλης Γεώργιος

Καθηγητής Νευρολογίας Ε.Κ.Π.Α.,
Διευθυντής Β' Νευρολογικής Κλινικής
Π.Γ.Ν. "Αττικόν"

Τσούγκος Ηλίας

Διευθυντής ΣΤ' Καρδιολογικής
Κλινικής, Νοσοκομείο "ΥΓΕΙΑ",
Επ. Καθηγητής Καρδιολογίας
Ευρωπαϊκού Πανεπιστημίου Κύπρου,
Πρόεδρος ΕΛ.Ι.ΚΑΡΔ.ΜΕΤ

Φ

Φαρμάκης Δημήτριος

Επίκουρος Καθηγητής Καρδιολογίας
Ε.Κ.Π.Α., Β' Πανεπιστημιακή
Καρδιολογική Κλινική, Π.Γ.Ν. "Αττικόν"

Φιλιππάτος Γεράσιμος

Καθηγητής Καρδιολογίας Ε.Κ.Π.Α.,
Διευθυντής Β' Πανεπιστημιακής
Καρδιολογικής Κλινικής,
Π.Γ.Ν. "Αττικόν"

Φουντουλάκη Αικατερίνη

Καρδιολόγος - Εντατικολόγος,
Επιμελήτρια Α', Β' Πανεπιστημιακή
Καρδιολογική Κλινική, Π.Γ.Ν. "Αττικόν"

Φρογουδάκη Αλεξάνδρα

Διευθύντρια Καρδιολογίας Ε.Σ.Υ.,
Ιατρείο Συγγενών Καρδιοπαθειών
Ενηλίκων, Β' Πανεπιστημιακή
Καρδιολογική Κλινική, Π.Γ.Ν. "Αττικόν"

Χ

Χαλβατσιώτης Παναγιώτης

Αναπληρωτής Καθηγητής
Παθολογίας - Διαβήτη Ιατρικής
Σχολής Ε.Κ.Π.Α.

Χατζηράλλη Ειρήνη

Αναπληρώτρια Καθηγήτρια
Οφθαλμολογίας Ε.Κ.Π.Α.,
Β' Πανεπιστημιακή Οφθαλμολογική
Κλινική, Π.Γ.Ν. "Αττικόν"

Χρυσοχόου Χριστίνα

Διευθύντρια Καρδιολογίας Ε.Σ.Υ.,
Υπεύθυνη Ιατρείου Καρδιακής
Ανεπάρκειας, Α' Πανεπιστημιακή
Καρδιολογική Κλινική,
Γ.Ν.Α. "Ιπποκράτειο"

Ψ

Ψυρρή Αμάντα

Καθηγήτρια Παθολογίας -
Ογκολογίας Ε.Κ.Π.Α.,
Διευθύντρια Β' Προπαιδευτικής
Παθολογικής Κλινικής,
Π.Γ.Ν. "Αττικόν"

What science can do

Κλινική καινοτομία

Οι ψηφιακές τεχνολογίες δημιουργούν πρωτόγνωρες ευκαιρίες συλλογής δεδομένων από τους ασθενείς σε πραγματικό χρόνο.

Στην AstraZeneca αναπτύσσουμε τις ψηφιακές μας δυνατότητες σε όλο το φάσμα της Έρευνας και Ανάπτυξης, για να ανακαλύψουμε καλύτερους τρόπους τροφοδότησης των κλινικών μας μελετών με επικαιροποιημένη γνώση και να βοηθήσουμε τους ασθενείς στην πρόληψη, τη διαχείριση και τη θεραπεία της ασθένειάς τους.



ΝΕΟ

Sinvia plus®

σιταγλιπτίνη / υδροχλωρική μετφορμίνη

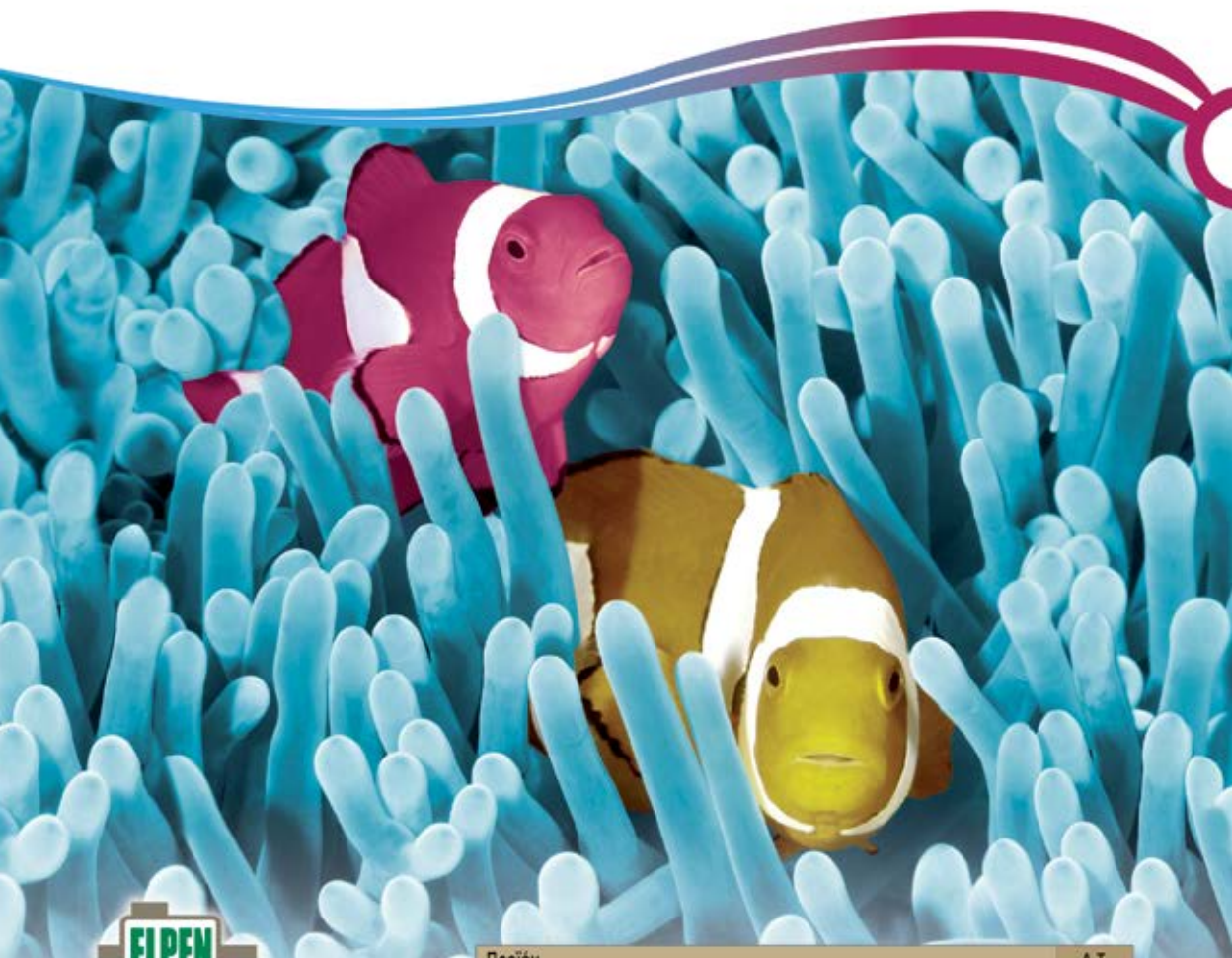

ELPEN Α.Ε. ΦΑΡΜΑΚΕΥΤΙΚΗ ΒΙΟΜΗΧΑΝΙΑ
Λεωφ. Μαραθώνος 95, 190 09 Πικέρμι Αττικής
Τηλ.: 210 6039326-9, Fax: 210 6039300

ΓΡΑΦΕΙΑ ΕΠΙΣΤΗΜΟΝΙΚΗΣ ΕΝΗΜΕΡΩΣΗΣ
Σεβαστείας 11, 115 28 Αθήνα
Τηλ.: 210 7488711, Fax: 210 7488731
Εθν. Αντιστάσεως 114, 551 34 Θεσσαλονίκη
Τηλ.: 2310 459920-1, Fax: 2310 459269

Προϊόν

Λ.Τ.

SINVIA PLUS® F.C.TAB (50+1000)MG/TAB BT X 56 TABS ΣΕ BLISTERS PVC/PVDC//ALU 19,54€

SINVIA PLUS® F.C.TAB (50+850)MG/TAB BT X 56 TABS ΣΕ BLISTERS PVC/PVDC//ALU 26,15€

Φαρμακευτικό προϊόν για το οποίο
απαιτείται ιατρική συνταγή.

Για συνταγογραφικές πληροφορίες συμβουλευτείτε
την ΠΧΠ ή απευθυνθείτε στην εταιρεία ELPEN.

Αναφέρετε κάθε εικαζόμενη/ιθανολογούμενη
αντεπώριμη ενέργεια απευθείας στον ΕΟΦ,
σύμφωνα με το εθνικό σύστημα αναφοράς
αντεπώριμων ενεργειών.



Καρδιά, Παχυσαρκία & Μεταβολισμός

Πρακτική εξάσκηση σε περιστατικά

Γενικές Πληροφορίες

ΗΜΕΡΟΜΗΝΙΕΣ ΔΙΕΞΑΓΩΓΗΣ:

Παρασκευή 11 και Σάββατο 12 Απριλίου 2025

ΤΟΠΟΣ ΔΙΕΞΑΓΩΓΗΣ:

Ρίμινι 1, Χαϊδάρι, 124 62
Αμφιθέατρο ΑΚΙΣΑ, Π.Γ.Ν. «Αττικόν»

ΓΛΩΣΣΑ ΣΥΝΕΔΡΙΟΥ:

Η επίσημη γλώσσα του Συνεδρίου είναι η Ελληνική.

ΔΙΚΑΙΩΜΑ ΣΥΜΜΕΤΟΧΗΣ / ΕΓΓΡΑΦΗ:

Για να πραγματοποιήσετε την προεγγραφή σας στο Συνέδριο, όπως συμπληρώσετε την ηλεκτρονική φόρμα εγγραφής: [ΕΔΩ](#)

Συμπληρώνοντας την παραπάνω φόρμα, θα λάβετε στο email που έχετε δηλώσει την ψηφιακή επιβεβαίωση (ηλεκτρονικό badge) για την παρακολούθηση στο συνέδριο με φυσική παρουσία, καθώς και το link για την είσοδο στην ηλεκτρονική πλατφόρμα διαδικτυακής παρακολούθησης.

Μπορείτε να αποθηκεύσετε το αποδεικτικό email εγγραφής στο κινητό σας (υπάρχει η δυνατότητα αποθήκευσης στο apple wallet ή στην εφαρμογή για android) ή να το εκτυπώσετε προς υποχρεωτική επίδειξη κατά την είσοδό σας στον χώρο.

Χρησιμοποιήστε το για να σκανάρετε κατά την είσοδό σας στην αίθουσα.

Σημειώστε ότι δεν θα υπάρχει η δυνατότητα εκτύπωσης και παραλαβής badge από τη γραμματεία.

ΔΙΑΔΙΚΤΥΑΚΗ ΠΑΡΑΚΟΛΟΥΘΗΣΗ:

Στο συνέδριο θα υπάρχει ταυτόχρονη διαδικτυακή μετάδοση (live streaming) για όλους τους εγγεγραμμένους συνέδρους. Απαιτείται εγγραφή (είναι κοινή με την παρακολούθηση με φυσική παρουσία) μέσω του site: www.eventure.gr



ΠΙΣΤΟΠΟΙΗΤΙΚΟ ΣΥΜΜΕΤΟΧΗΣ:

Χορηγούνται 14,5 ευρωπαϊκά μόρια Συνεχιζόμενης Ιατρικής Εκπαίδευσης (European CME credits / ECMECs) από τον Πανελλήνιο Ιατρικό Σύλλογο.

Για την παραλαβή του πιστοποιητικού παρακολούθησης χρειάζεται να έχει συμπληρωθεί ο απαιτούμενος χρόνος παρακολούθησης (60% των ωρών του Επιστημονικού Προγράμματος). Η συνολική ώρα παρακολούθησης του επιστημονικού προγράμματος της Επιστημονικής Εκδήλωσης αποτελεί τη βασική προϋπόθεση για τη διάθεση των μορίων, σύμφωνα με τις οδηγίες του Π.Ι.Σ. και του Ε.Ο.Φ. Στην καταμέτρηση των ωρών δεν προσμετρώνται οι Δορυφορικές Διαλέξεις, επιχορηγούμενες από φαρμακευτικές εταιρείες καθώς και τα διαλείμματα.

ΤΕΧΝΙΚΗ ΓΡΑΜΜΑΤΕΙΑ:

Κατά τη διάρκεια της Επιστημονικής Εκδήλωσης θα λειτουργεί τεχνική γραμματεία. Παρακαλούνται, οι κ.κ. ομιλητές να παραδίδουν το σχετικό υλικό των εισηγήσεών τους στην τεχνική γραμματεία τουλάχιστον μία ώρα πριν την έναρξη της ομιλίας τους.

ΕΠΙΣΤΗΜΟΝΙΚΟΣ ΦΟΡΕΑΣ ΔΙΟΡΓΑΝΩΣΗΣ



ΟΡΓΑΝΩΣΗ – ΓΡΑΜΜΑΤΕΙΑ



Κολοκοτρώνη 11, 14232, Νέα Ιωνία
Τ. 216 070 2929, info@eventure.gr
www.eventure.gr





Κάτοχος της άδειας κυκλοφορίας:
Bayer AG, 51368 Leverkusen, Γερμανία.
Τοπικός αντιπρόσωπος του κατόχου άδειας
κυκλοφορίας στην Ελλάδα: Bayer Ελλάς ΑΒΕΕ,
Αγριλάου 6-8, 15123 Μαρούσι, Αθήνα – Αττική,
Τηλ: 210 6187 500.
Τοπικός αντιπρόσωπος του κατόχου άδειας
κυκλοφορίας στην Κύπρο: Novagem Ltd,
Τηλ: 00357 22483858.
Τμήμα Επιστημονικής Ενημέρωσης
Τηλ: +30 210 6187742, Fax: +30 210 6187522
Email: medinfo.gr.cy@bayer.com
Αρ. ΓΕΜΗ 000299101000

Εταιρεία συμπροώθησης



ELPEN Α.Ε. ΦΑΡΜΑΚΕΥΤΙΚΗ ΒΙΟΜΗΧΑΝΙΑ
Λεωφ. Μαραθώνος 95, 190 09 Πικέρμι Αττικής,
Τηλ: 210 6039326 - 9, Fax: 210 6039300
ΓΡΑΦΕΙΑ ΕΠΙΣΤΗΜΟΝΙΚΗΣ ΕΝΗΜΕΡΩΣΗΣ
Σεβαστείας 11, 115 28 Αθήνα,
Τηλ: 210 7488711, Fax: 210 7488731
Εθν. Αντιστάσεως 114, 551 34 Θεσσαλονίκη,
Τηλ: 2310 459920 - 1, Fax: 2310 459269
Αρ. ΓΕΜΗ 000264601000



Τιμές ανά δοσολογική μορφή	Λιανική τιμή
XARELTO® F.C.TAB 10MG/TAB BT x 10 tabs (PP/alu) (PP/alu)	23,65 €
XARELTO® F.C.TAB 15MG/TAB BT x 28 TAB σε BLISTERS (PP/alu) BLISTERS (PP/alu)	66,52 €
XARELTO® F.C.TAB 2,5MG/TAB BT x 56 TAB σε BLISTERS (PP/alu foil) BLISTERS (PP/alu foil)	64,26 €
XARELTO® F.C.TAB 20MG/TAB BT x 28 TAB σε BLISTERS (PP/alu) BLISTERS (PP/alu)	66,52 €

Φαρμακευτικό προϊόν για το οποίο
απαιτείται ιατρική συνταγή

Βοηθήστε να γίνουν τα φάρμακα πιο ασφαλή και
Ανοηφέρετε
ΟΛΕΣ τις αναπληρωτές ενότητες για
ΟΛΑ τα φάρμακα
Συμπληρώνοντας την -ΚΙΤΡΙΝΗ ΚΑΡΤΑ-



Καρδιά, Παχυσαρκία & Μεταβολισμός



Πρακτική εξάσκηση σε περιστατικά

Ευχαριστίες



 **Vyndaqel**[®]
(*tafamidis*)



Μάθετε περισσότερα στο
www.pfizerpro.gr/medicine/vyndaqel

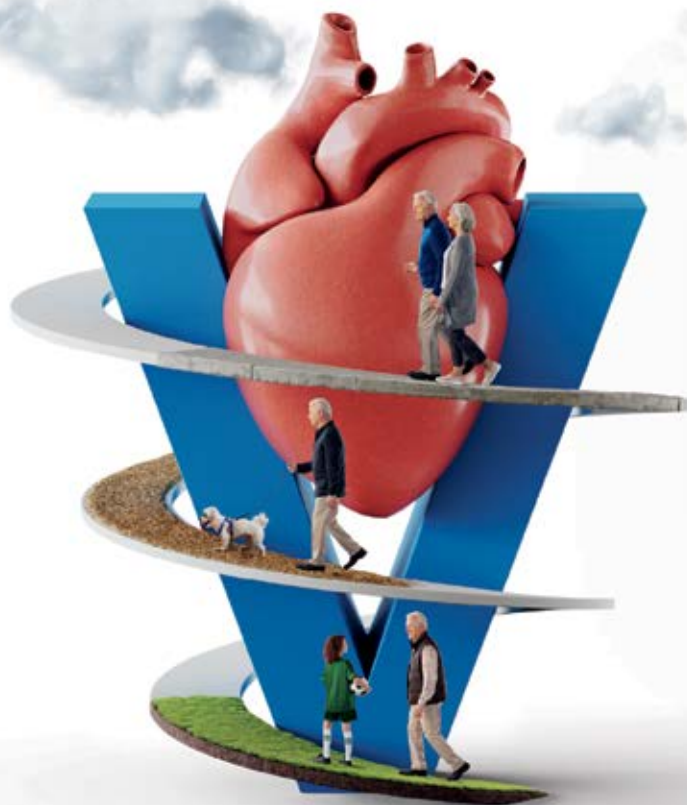

Πριν τη συνταγογράφηση συμβουλευτείτε την Περίληψη Χαρακτηριστικών του Προϊόντος που διατίθεται από την εταιρεία.

▼ Το φάρμακο αυτό τελεί υπό συμπληρωματική παρακολούθηση. Αυτό θα επιτρέψει το γρήγορο προσδιορισμό νέων πληροφοριών ασφάλειας. Ζητείται από τους επαγγελματίες υγείας να αναφέρουν οποιοσδήποτε πιθανολογούμενες ανεπιθύμητες ενέργειες. Βλ. παράγραφο 4.8 της Περίληψης Χαρακτηριστικών του Προϊόντος για τον τρόπο αναφοράς ανεπιθύμητων ενεργειών.

Βοηθήστε να γίνουν τα φάρμακα πιο ασφαλή και
Αναφέρετε
ΟΛΕΣ τις ανεπιθύμητες ενέργειες για
ΟΛΑ τα φάρμακα
Συμπληρώνοντας την «ΚΥΤΡΙΝΗ ΚΑΡΤΑ»

